



TRECHO 01
ÁREA: 140,75m²
COORDENADAS: UTM 22 E391,674,83 S&T92,952,33



TRECHO 02
ÁREA: 231,94m²
COORDENADAS: UTM 22 E393,385,66 S&T92,931,41



TRECHO 03
ÁREA: 212,80m²
COORDENADAS: UTM 22 E394,773,38 S&T92,924,99

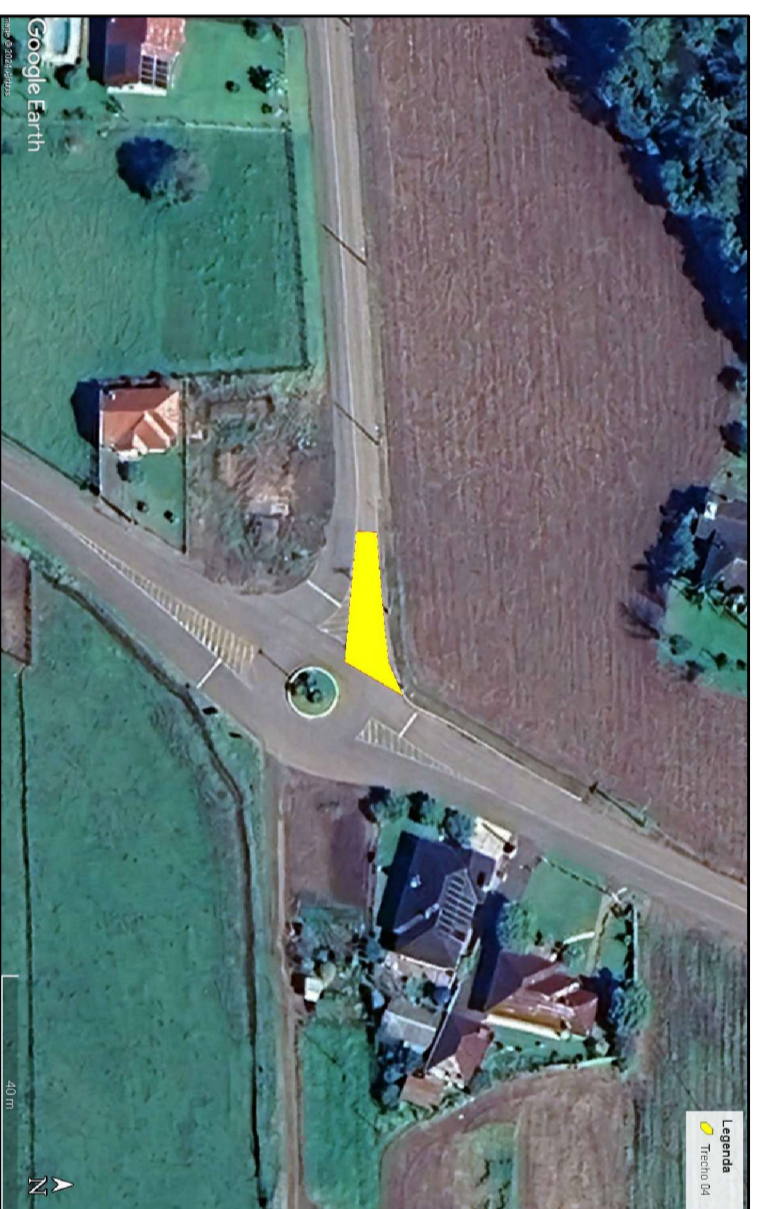

TRECHO 04
ÁREA: 153,79m²
COORDENADAS: UTM 22 E397,003,61 S&T92,942,44



TRECHO 05
ÁREA: 21,44m²
COORDENADAS: UTM 22 E396,977,89 S&T92,908,04

8,00 metros	Regularização e Brita anti-extrusiva
7,50 metros	Sub-Base de Racho
7,20 metros	Base de brita graduada
7,00 metros	Impedimento
	Pista / Camada de CBUD / Pintura de Ligação

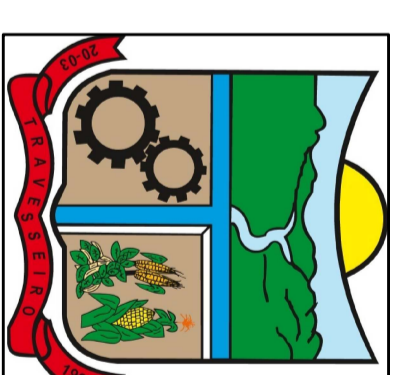
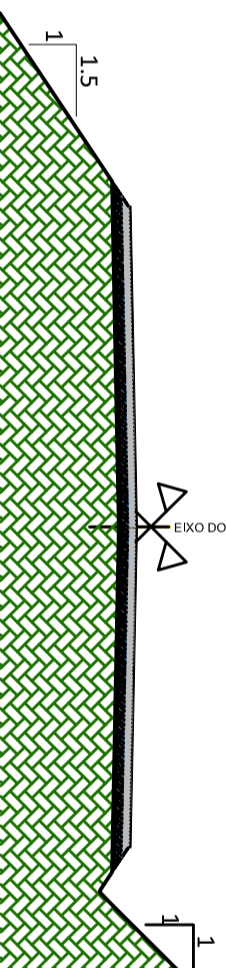

CNPJ 94.706.124/0001-30

PREFEITURA MUNICIPAL DE TRAVESSEIRO

Rua 20 de Março, 337 - Bairro Centro - Travesseiro/RS

OBRAS:
REESTABELECIMENTO DE VIAS

Área:
560,81 m²

Desenhos:
LOCALIZAÇÃO

Escala:
SEM ESCALA

Arquivo:
PROJ_01.dwg

Desenho:
KADANI

Data:
14/10/2024

Prancha:
01

MUNICÍPIO DE TRAVESSEIRO
CNPJ 94.706.124/0001-30

ENG. CIVIL KADANI JOSÉ GRIEBELER
CREA RS 195.585