

FACHADA RUA DANIEL AHNE
 ESCALA: 1/50

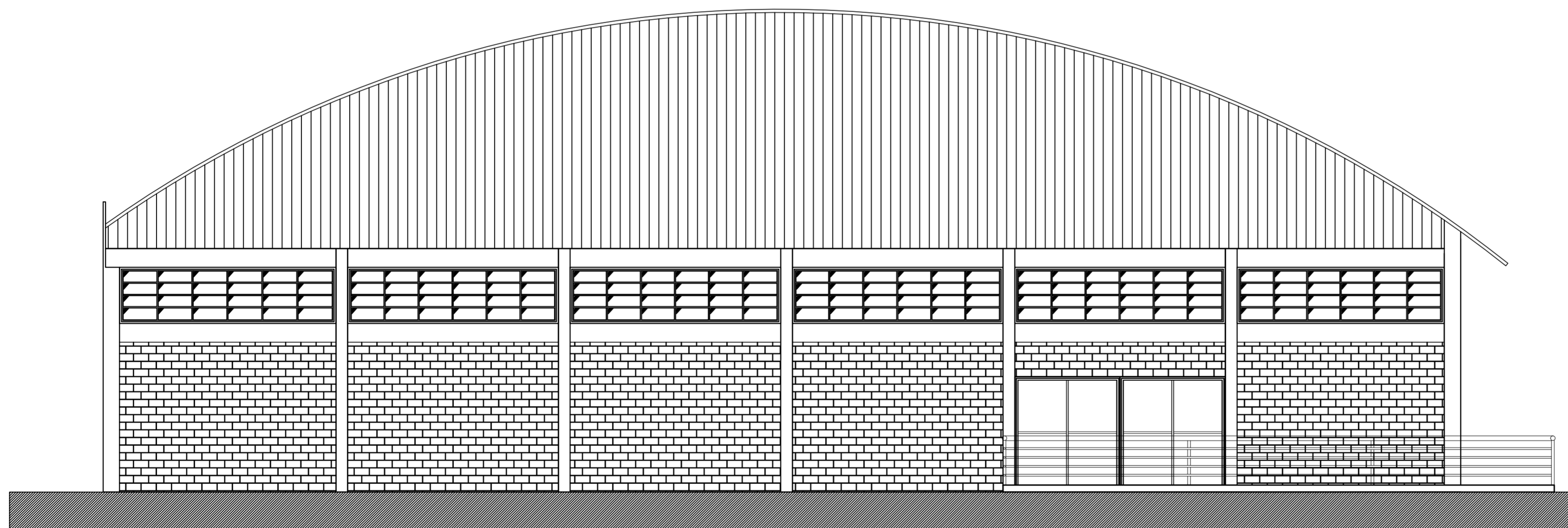

FACHADA RUA AUGUSTO MARCO STEFANI
 ESCALA: 1/50

VISTO/APROVAÇÃO

Declaro que o projeto atende a legislação edilícia vigente.

CRISTIANO JOSÉ BERGONSI BREITENBACH
 Engenheiro Civil CREA-RS 243607



CRISTIANO JOSÉ BERGONSI BREITENBACH
 Engenheiro Civil - CREA: 243.607
 Fone: (51)99645-0968
 E-mail: cjb2engenharia@gmail.com

Descrição projeto: FACHADAS		Proprietário: Prefeitura Municipal de Travesseiro CNPJ: 94.706.124/0001-30	
Proprietário: PREFEITURA MUNICIPAL DE TRAVESSEIRO		Escala: 1/75	Responsável Técnico: Cristiano José Bergonsi Breitenbach Eng. Civil - CREA: 243.607
Endereço da obra: Rua Daniel Ahne esq. com Rua Augusto Marco Stefani, Bairro Centro, s/n, Travesseiro/RS		Data: 23/01/2023	Área: 1050,00m²
RUA JOSÉ WEINZENMANN, 753 - CENTRO TRAVESSEIRO / RS			Prancha: 02/04