

\* AS ESCADAS DO PRÉDIO, DEVERÃO POSSUIR PISO ANTI-DESLIZANTE.

\* NAS ESCADAS INTERNAS ONDE EXISTIR PAREDE, DEVERÃO SER INSTALADOS CORRIMÃO COM ALTURA DA PARTE SUPERIOR 90CM DO PISO E COM NO MÍNIMO 1,05M DE AFASTAMENTO NA PAREDE.

\* NO CASO DE INTERIOR DA EDIFICAÇÃO NÃO EXISTIR PAREDE, DEVERÁ SER INSTALADO GUARDA-CORPO E DEVERÁ ESTAR SITUADO LEMO ACIMA DO PISO SENDO ESTA MEDIDA VERTICALMENTE DO TOPO DO GUARDA-CORPO, A QUEDA DOS BRÇOS E CORRIMÃO INSTALADO COM ALTURA 90CM.

\* AS LONGARINAS OU BALAUSTRES INTERMEDIARIAS DAS GUARDAS DEVERÃO TER AFASTAMENTO MÁXIMO DE 15CM OU SEJA, NÃO PODERÁ PASSAR UMA ESPERA COM DIÂMETRO DE 15CM POR NENHUMA ABERTURA.

\* O CORRIMÃO DEVE PERMITIR UM CONTÍDUO DESLOCAMENTO DA MÃO AO LONGO DE TODA A SUA EXTENSÃO, SEM ENCONTRAR QUALQUER BARRAS, OBSTÁCULOS OU DESCONTINUIDADE. VIDE DESENHO ANEXO.

\* NO CASO DO GUARDA-CORPO / CORRIMÃO SER DE SEÇÃO CIRCULAR, ESTES DEVEM TER DIÂMETRO ENTRE 38 e 40MM.

\* NAS ESCADAS INTERNAS FROM SER INSTALADO GUARDA-CORPO / CORRIMÃO CONJUGADO COM ALTURA DA PARTE SUPERIOR DE 90CM, PREVISTO NO ITEM 4.1.2 DA NBR 907, MEDINDO CONFORME DESCRITO ACIMA.

\* NO CASO DE PARA PÉTO E ESCADAS DE ÁREAS EXTERNAS DA EDIFICAÇÃO, O GUARDA-CORPO DEVERÁ TER 1,10m DE ALTURA E CORRIMÃO DE 92cm

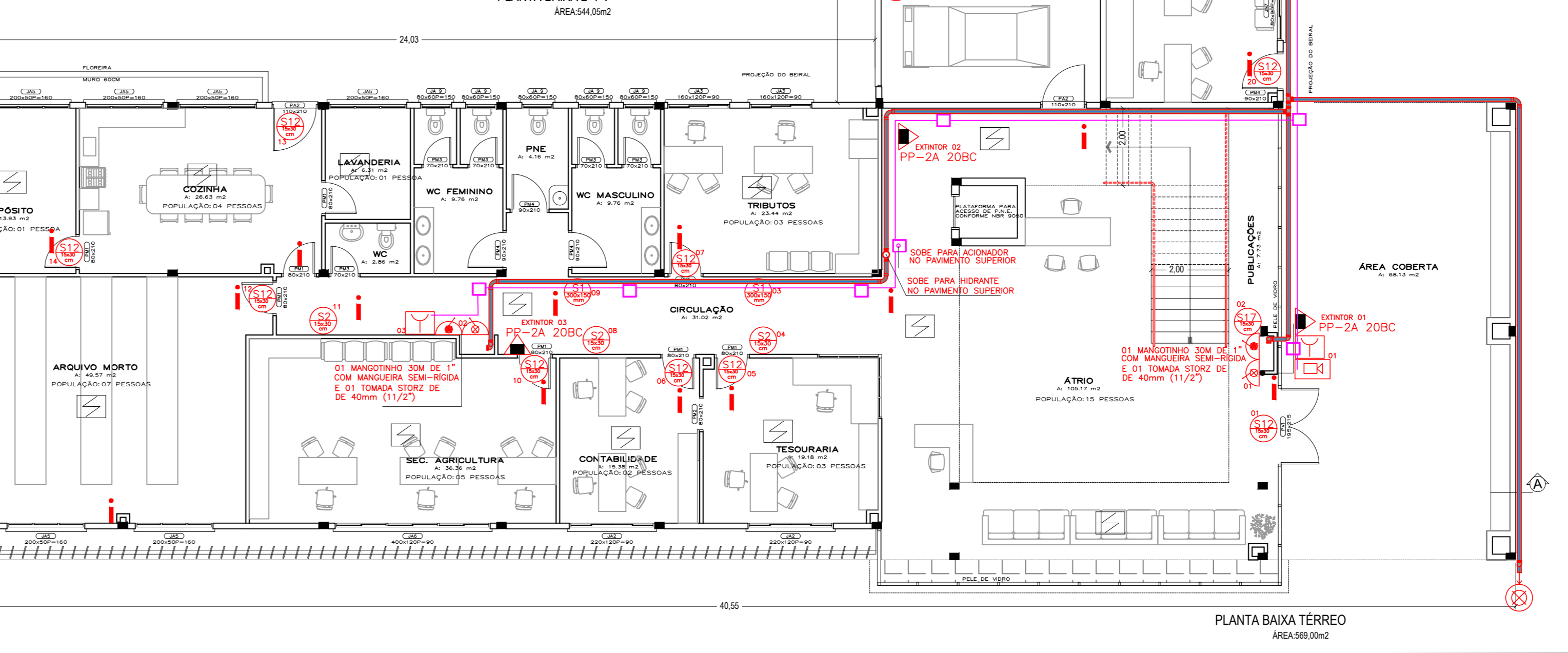
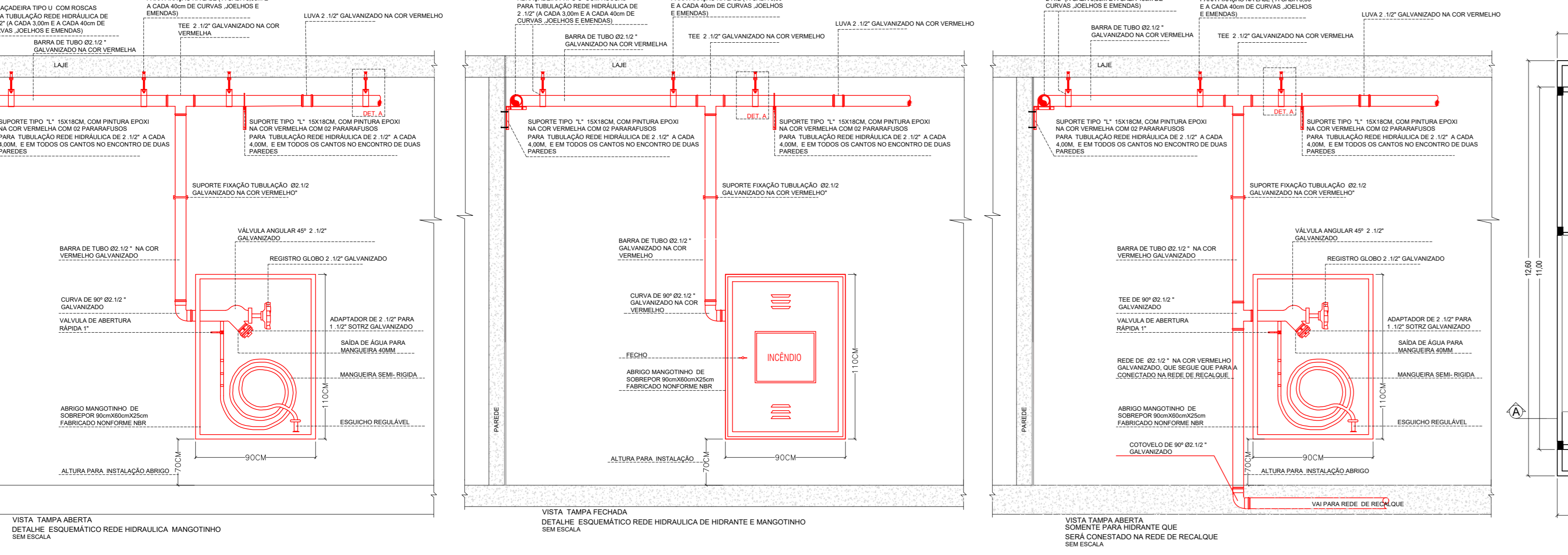
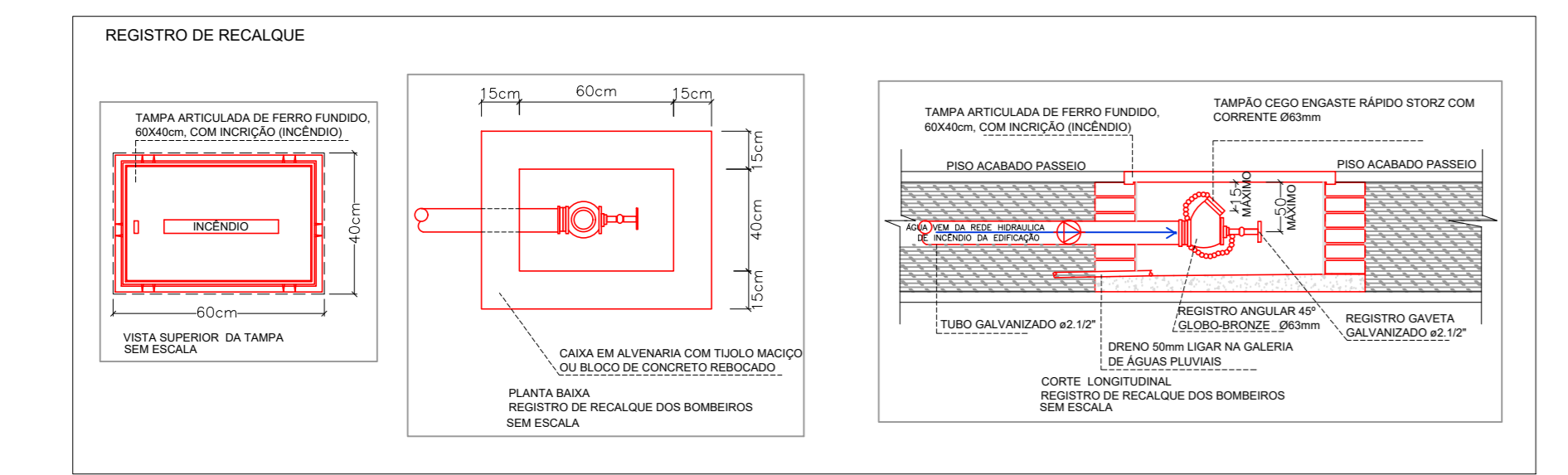
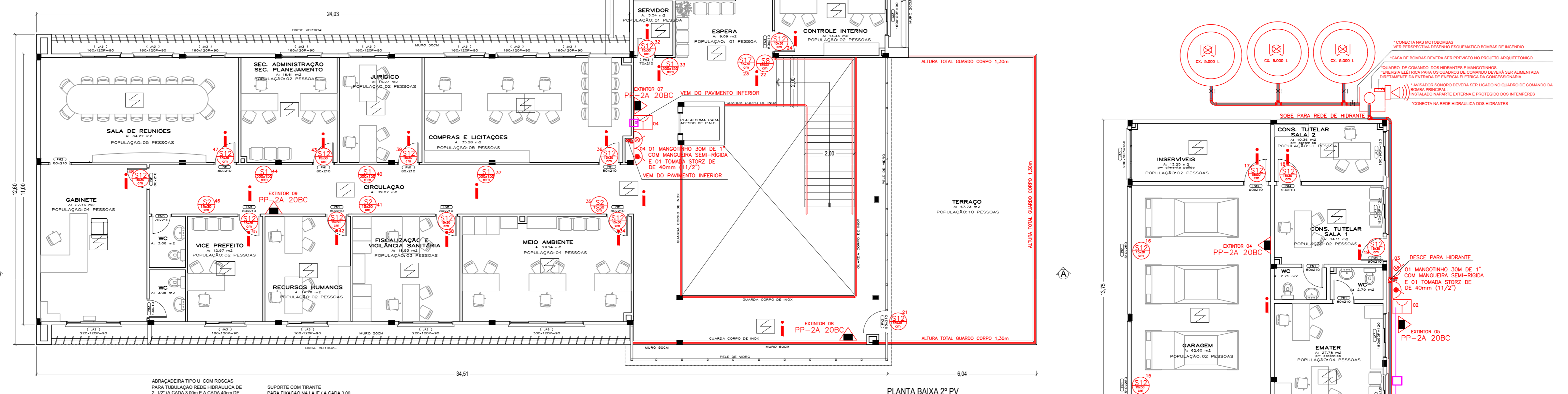
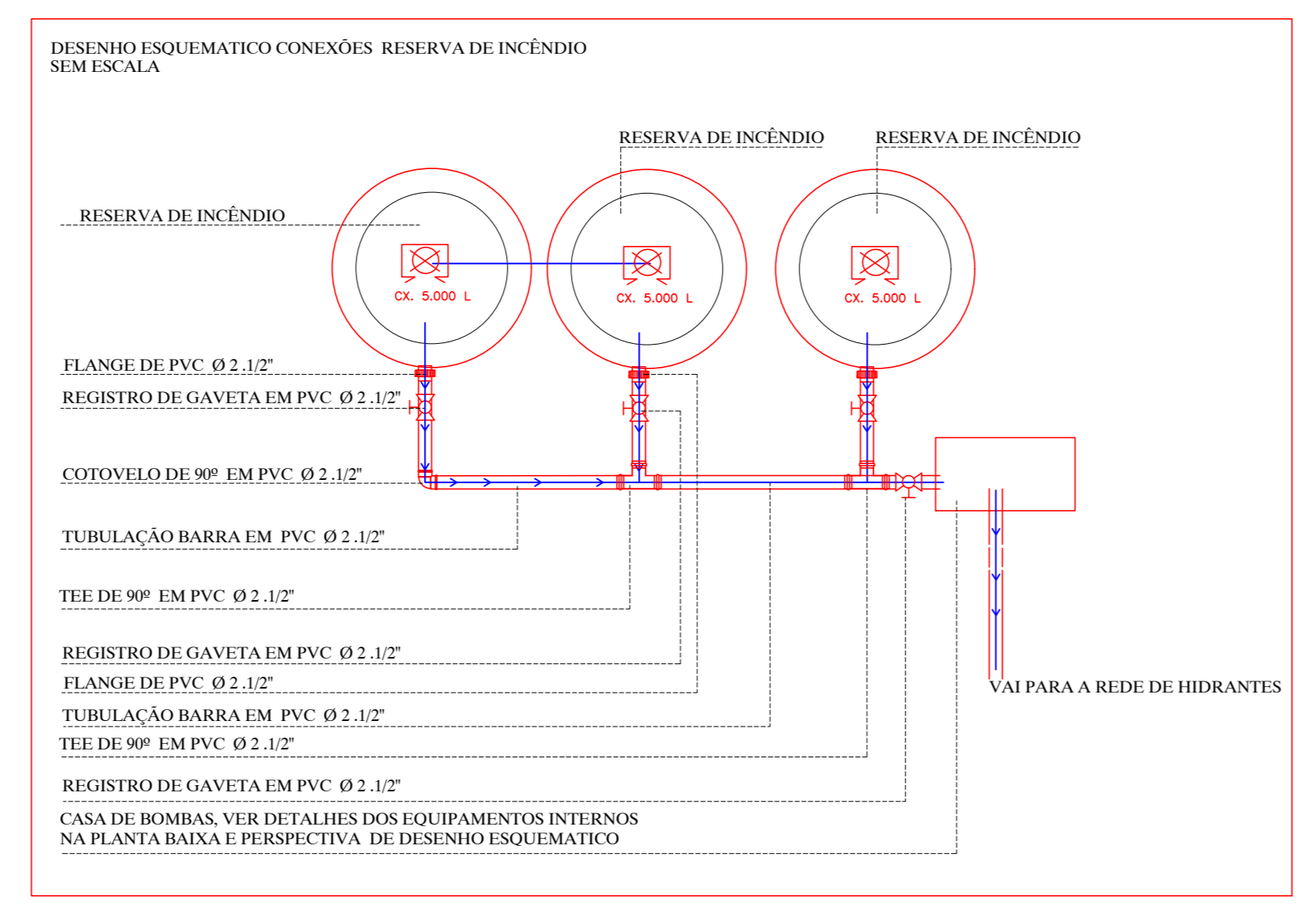
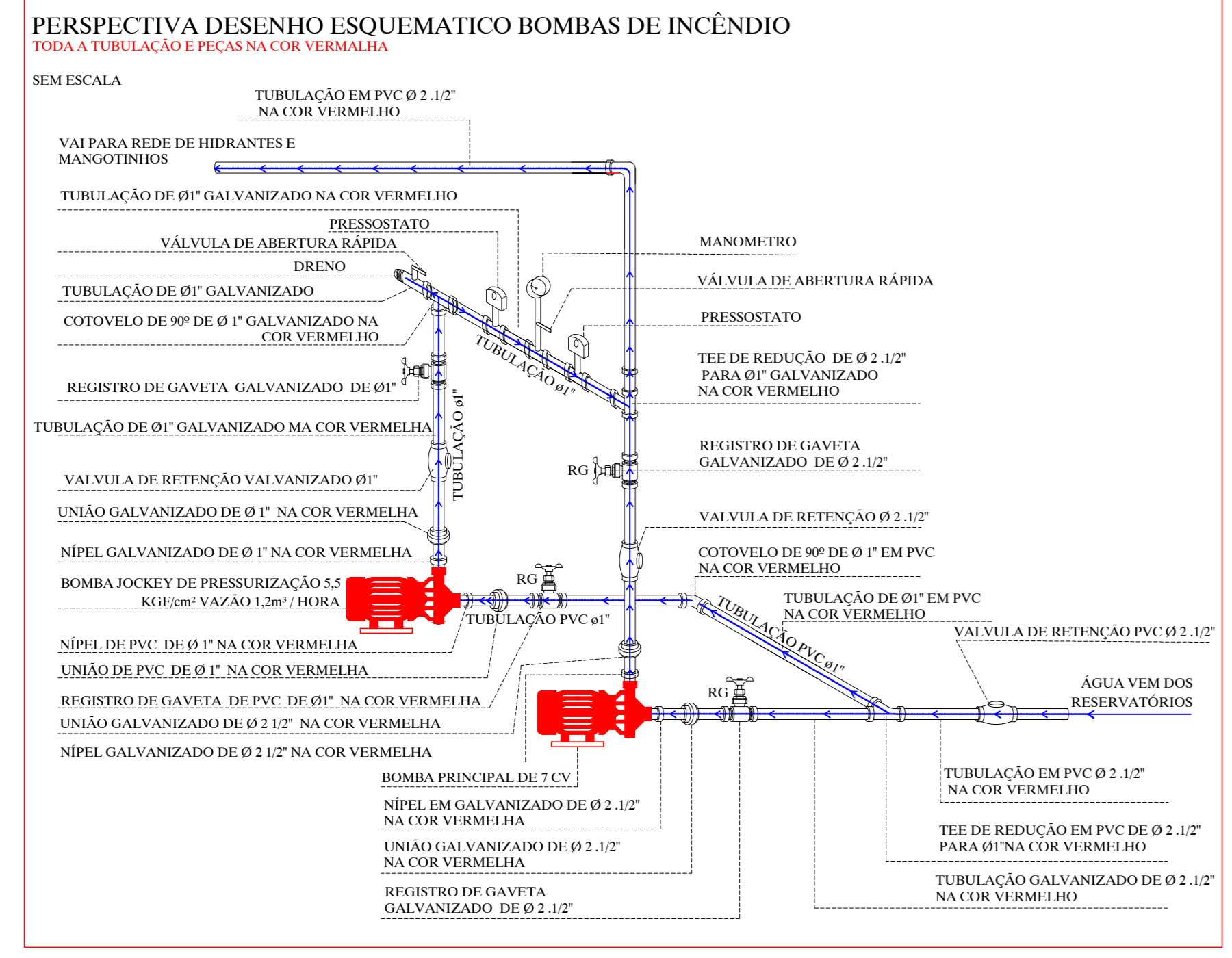
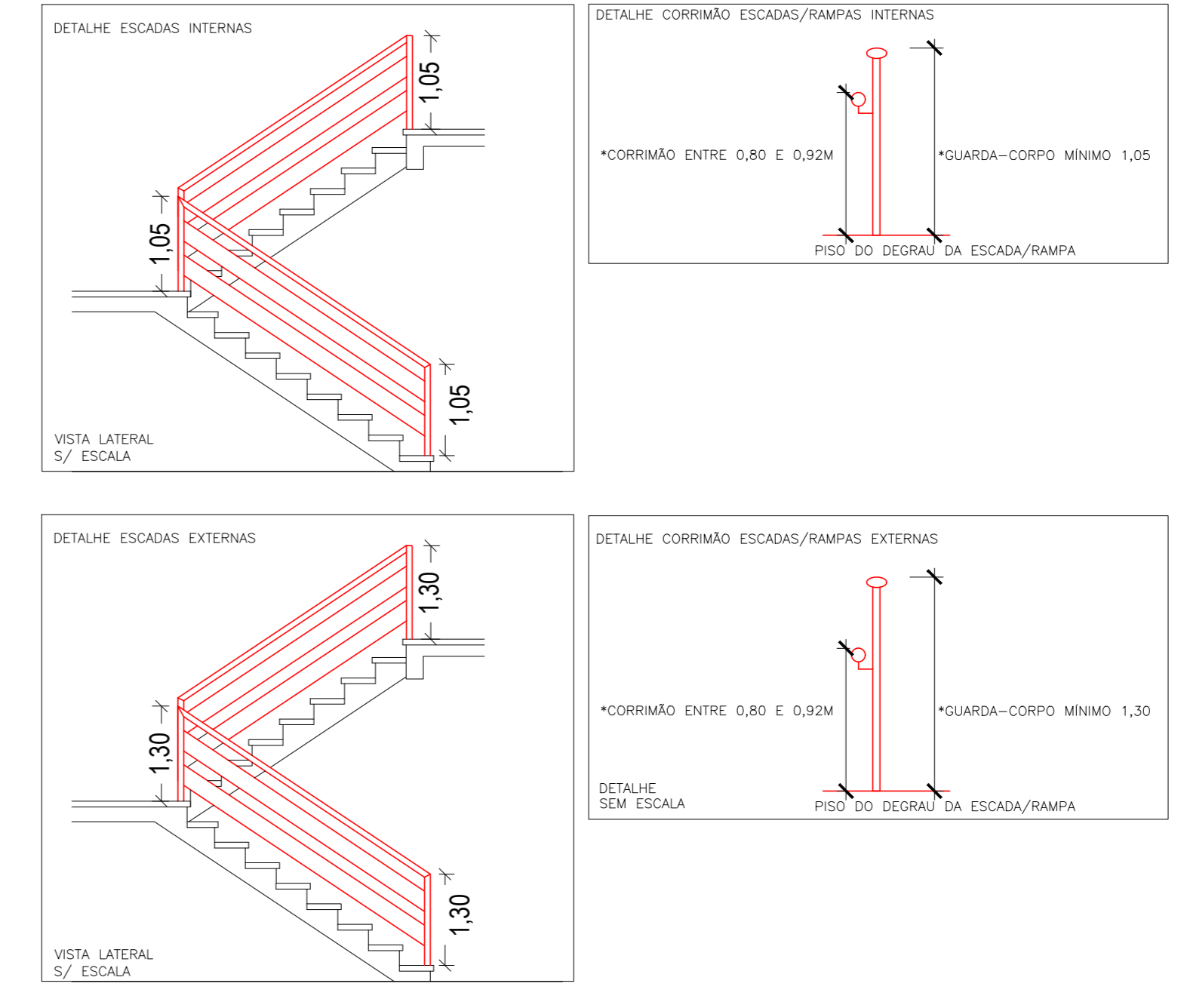

LEGENDA		
SÍMBOLO	PLACA	SIGNIFICADO
	Extintor de pó químico (PQS) 2A 20BC	
	Indicação do sentido e direção de uma saída de emergência.	
	Indicação do sentido e direção de uma saída de emergência.	
	Indicação do sentido de fuga no interior do edifício, incluindo o elevador.	
	Indicação de saída de emergência	
	Registro de recalque sem válvula de retenção para uso de Copo de Bombas	
	Indicação do pavimento, no interior das escadas (gabarim).	
	Reserva de incêndio	
	LUMINÁRIA DE EMERGENCIA 30LED (100 LUMENS)	
	DETECTOR DE FUMAÇA PONTUAL	
	SIRENE / AVISADOR SONORO	
	REGISTRO DE GAVETA	
	COLÚVELO 45° 2 1/2" NA COR VERMELHA GALVANIZADO	
	COLÚVELO 45° 2 1/2" NA COR VERMELHA GALVANIZADO	
	TEE 90° 2 1/2" NA COR VERMELHA GALVANIZADO	
	TEE 90° 2 1/2" NA COR VERMELHA GALVANIZADO	
	COLÚVELO 45° 2 1/2" NA COR VERMELHA GALVANIZADO	
	COLÚVELO 45° 2 1/2" NA COR VERMELHA GALVANIZADO	
	REDE DE HIDRANTES 2 1/2" NA COR VERMELHA GALVANIZADO	
	CAIXA DE PASSAGEM 3/4" NA COR VERMELHA ANTI-CHAMA DA REDE DE ALARME	
	REDE DE ALARME COM BARRAS DE ESTRIÇADO DE 3/4" ANTI-CHAMA NA COR VERMELHA E COTVELOES DE 3/4" ANTI-CHAMA NA COR VERMELHA, PASSANDO PELA PAREDE PRESSÃO AO FÓRTO.	

**PROJETO DE PREVENÇÃO E PROTEÇÃO CONTRA INCÊNDIO**

LOCAL: RUA ESPERANÇA Nº575 - BAIRRO CENTRO/TRAVESSEIRO

PROPRIETÁRIO: PREFEITURA MUNICIPAL E TRAVESSEIRO

PROJETO: ISABEL CRISTINA RODRIGUES ARQ. CAU 130766-8

ASSUNTO: P/PCI

PLANTAS: PLANTA BAIXA

DATA: JAN. DE 2023

ÁREA: 1.113,05m²

ESCALA: 1:100

FRANCHA: 01

APROVADO NOS BOMBEIROS ANO2023